

**CQREVIH**  
ILE-DE-FRANCE NORD



  
Centre Hospitalier de **Saint-Denis**

**SMIT**

**Hôpital Delafontaine  
Saint-Denis**

- L'équipe
- L'activité
- Les chiffres

# L'équipe



- Deux PH temps plein + un assistant + 1-2 internes
- Deux IDE
- 1.5 temps secrétaires
- Une TEC
- Une ASH
- 1.2 temps psychologues + une IDE psy
- Une AS

# L'activité

- Uniquement ambulatoire et transversale
- HDJ et consultations
- CDAG + CDDIST (à partir du 01/01/2014)
- CVICV
- Equipe mobile ATB

# Les chiffres (2012)

- Nombres de consultations 4487
- Nombre d'HDJ 1091
- CDAG
  - 1627 personnes ayant consultées
  - 13 VIH+ 45 VHC+ 33 VHB+
- CVICV 2080

# Nos patients

Evolution file active VIH-SIDA(2008-12)

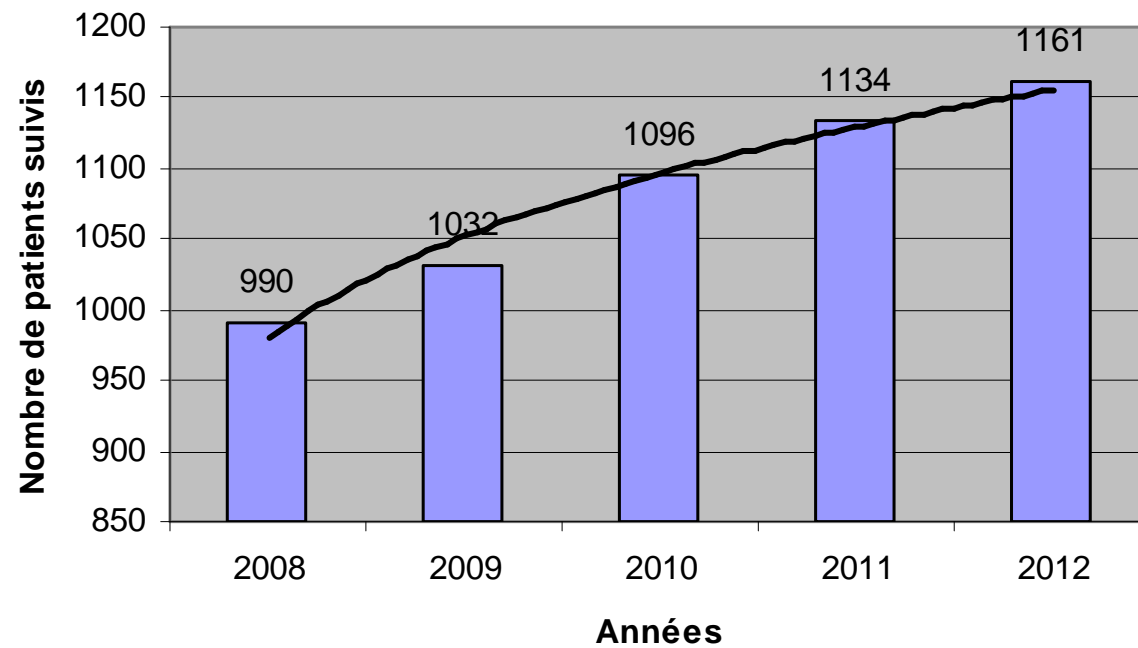

Répartition par sexe

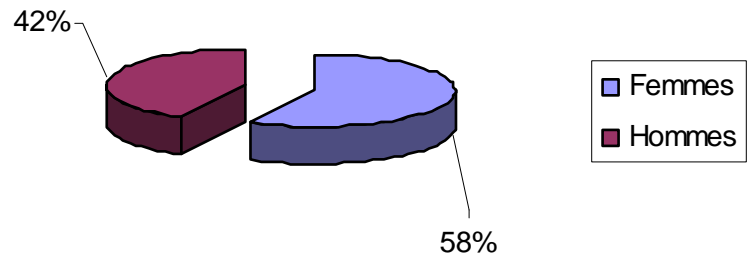

Répartition par mode de contamination

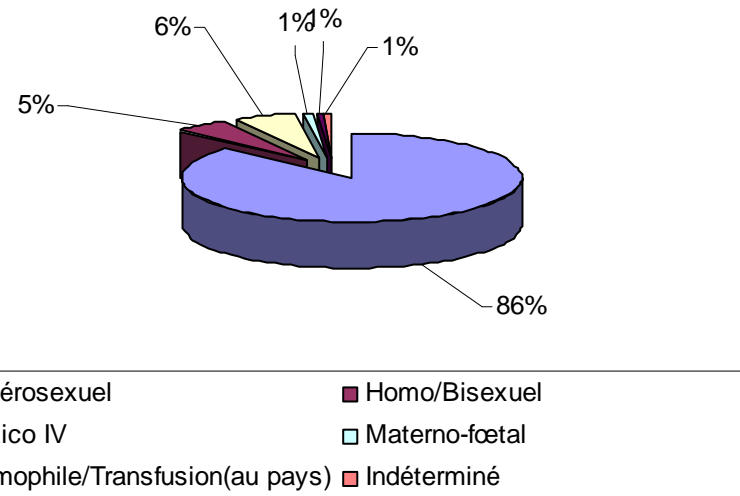

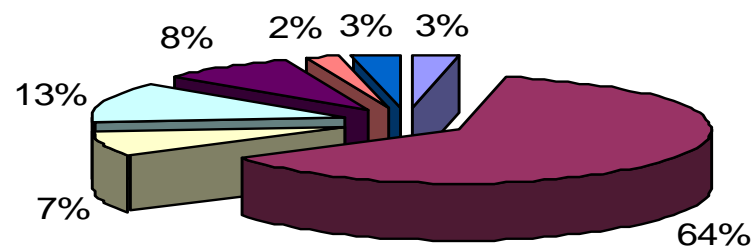

- Caraïbes (sauf Haïti)
- Afrique sub saharienne
- Haïti
- Europe
- Afrique du Nord
- Asie
- Autres ou inconnus

Pays de naissance



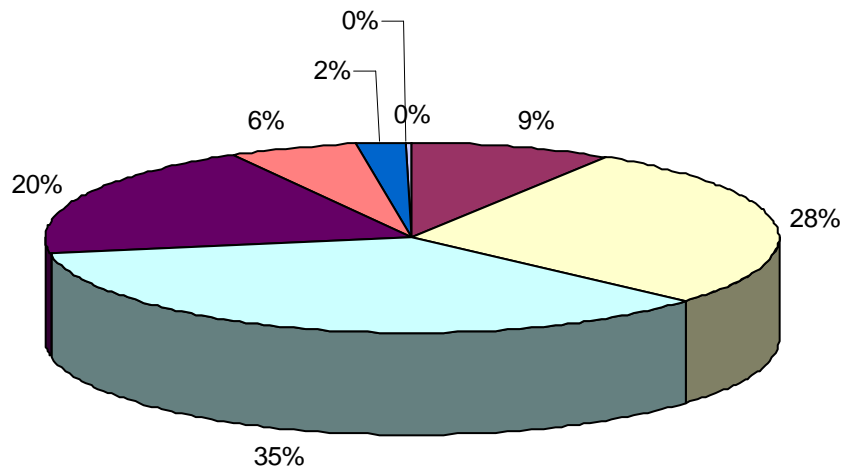

- Nombre de personnes de - de 15 ans
- Nombre de personnes de 15 à 29 ans
- Nombre de personnes de 30 à 39 ans
- Nombre de personnes de 40 à 49 ans
- Nombre de personnes de 50 à 59 ans
- Nombre de personnes de 60 à 69 ans
- Nombre de personnes de 70 à 79 ans
- Nombre de personnes de 80 ans et plus

Age

### Antigénémie HBS

Inconnue	48
Négative	1028
Positive	89

### Sérologie VHC

Inconnue	50
Négative	1020
Positive	95

Nbre de patients traités par ARV 1010 (87%)

Nbre de pts avec une charge virale  $\leq 50$  copies /mL 863 (85%)